

IMPLANTAÇÃO – ESC:1/250

QUADRO DE ÁREAS	
ÁREA TOTAL DO TERRENO	9.932,26
ÁREA 1º PAVIMENTO	1.289,26
ÁREA SUBSOLO 01	1.270,18
ÁREA SUBSOLO 02	904,18
ÁREA TOTAL EDIFICAÇÃO	3.463,62
QUADRA (PADRÃO)	678,49
VESTIÁRIO	76,00
GÁS	1,78
SUBSTACÇÃO	23,39
ÁREA TOTAL DO PROJETO	4.243,28
COEFICIENTE DE APROVEITAMENTO	42,72%
TAXA DE OCUPAÇÃO (ÁREA PROJ.=2.262,80m²)	22,78%
TAXA DE PERMEABILIDADE (ÁREA PERM.=7.180,26m²)	27,70%

Nº.	DESCRIÇÃO	RESP.	DATA
05			
04			
03			
02			
01			

**REVISÃO**

	<b>GOVERNO DO ESTADO DO ESPÍRITO SANTO</b> SECRETARIA DE ESTADO DA EDUCAÇÃO - SEDU	CONSÓRCIO CONTROL TEC   SETEC
	<b>GERÊNCIA DE REDE FÍSICA ESCOLAR</b>	
	<b>SEDU</b>	

**TÍTULO: REFORMA EEEFM PROFESSOR JOÃO LOYOLA**

ENDEREÇO: R. Barnabé do Nascimento Neves – Serra Centro, Serra – ES, 29176-035

PRANCHA: LOCAÇÃO DE CASTELO DÁGUA	PROJETO: ARQUITETÔNICO
SUBSECRETÁRIO ESTADUAL: ALEXANDRE AQUINO DE FREITAS CUNHA	
GERENTE DA GERFE: MARCELO AMORIM GONÇALVES	ESCALA: INDICADA UNIDADE: METRO
COORDENADOR GERAL: ERICO DA SILVA GUERRA	CREA-BR: 0600542770 VISTO:
AUTOR PROJETO: FERNANDA S. PLACIDO	CAU-ES: A148723-0 VISTO:
CO-AUTOR PROJETO:	CAU-ES: VISTO:
RESPONSÁVEL TÉCNICO:	CREA: VISTO:
ARQUIVO: SER36-P02-AQ-E-R0-01.dwg	DESENHO: VISTO:
REFERÊNCIA: IMPLANTAÇÃO	FOLHA: 01/02
FORMATO: A2	OBSERVAÇÕES: DATA: JUL/21 VISTO: REVISÃO:

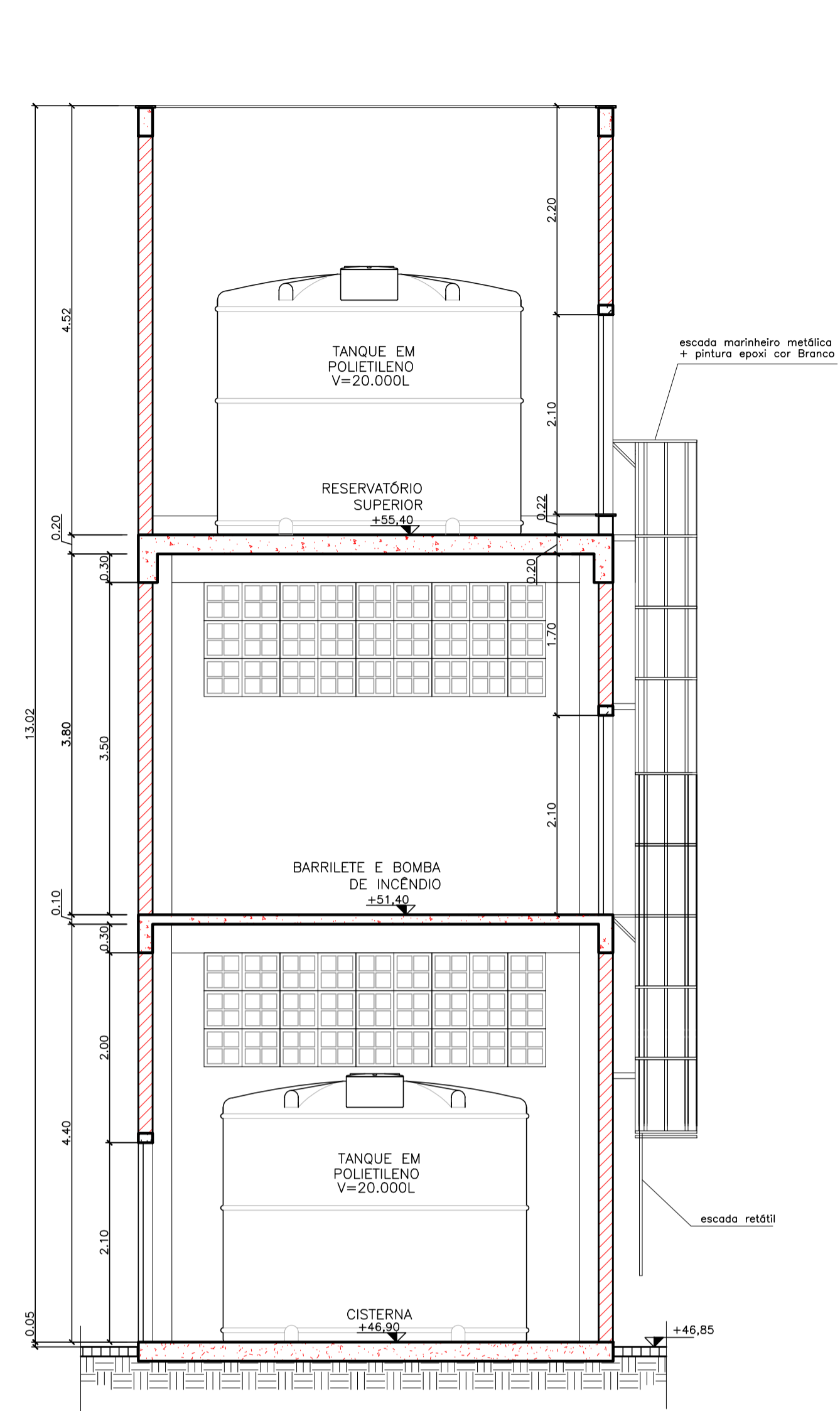

CORTE AB - ESC. 1/50

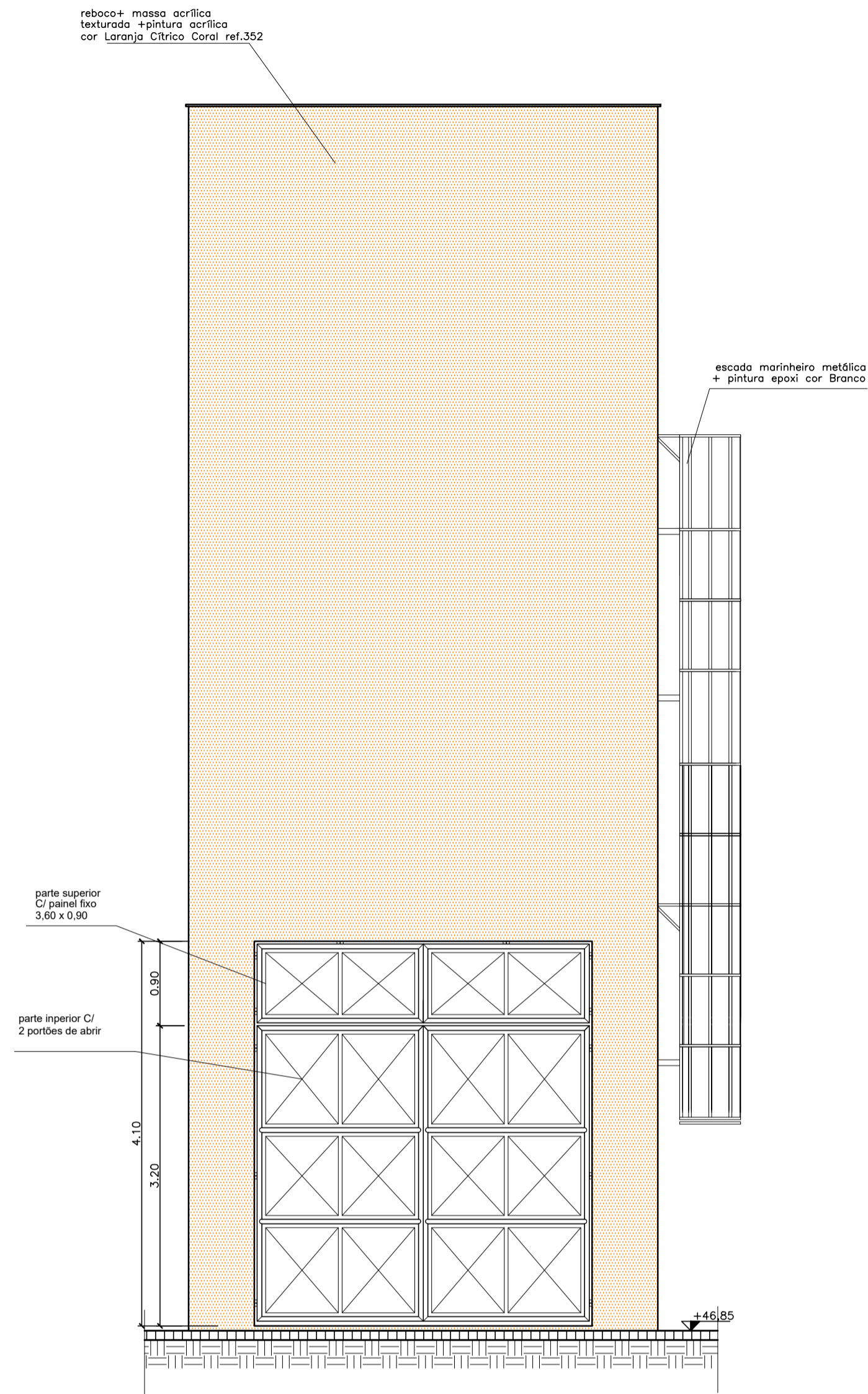

FACHADA 01 - ESC. 1/50

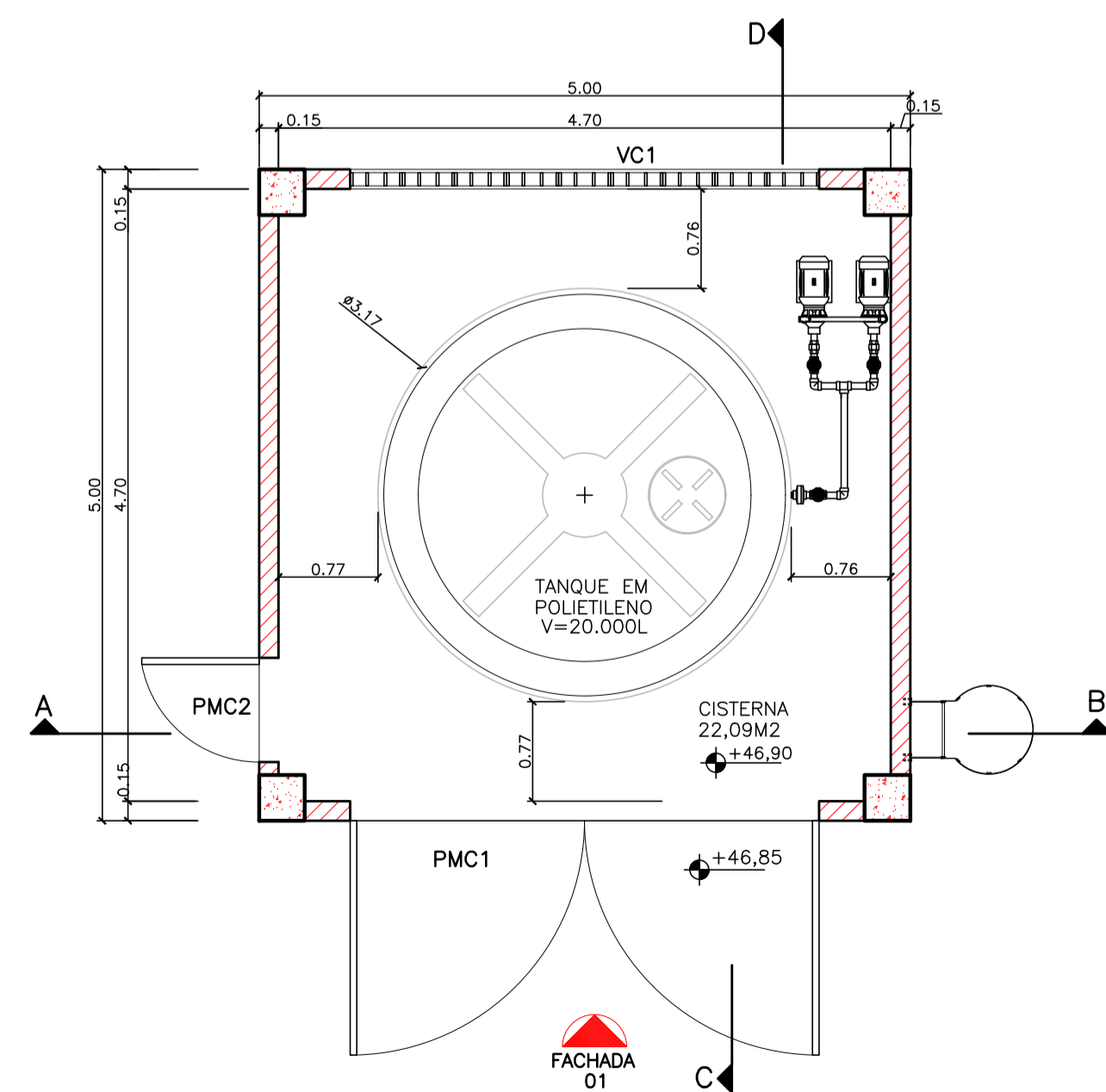

PLANTA BAIXA - 1º PAVTO  
CISTERNA - esc.1/50

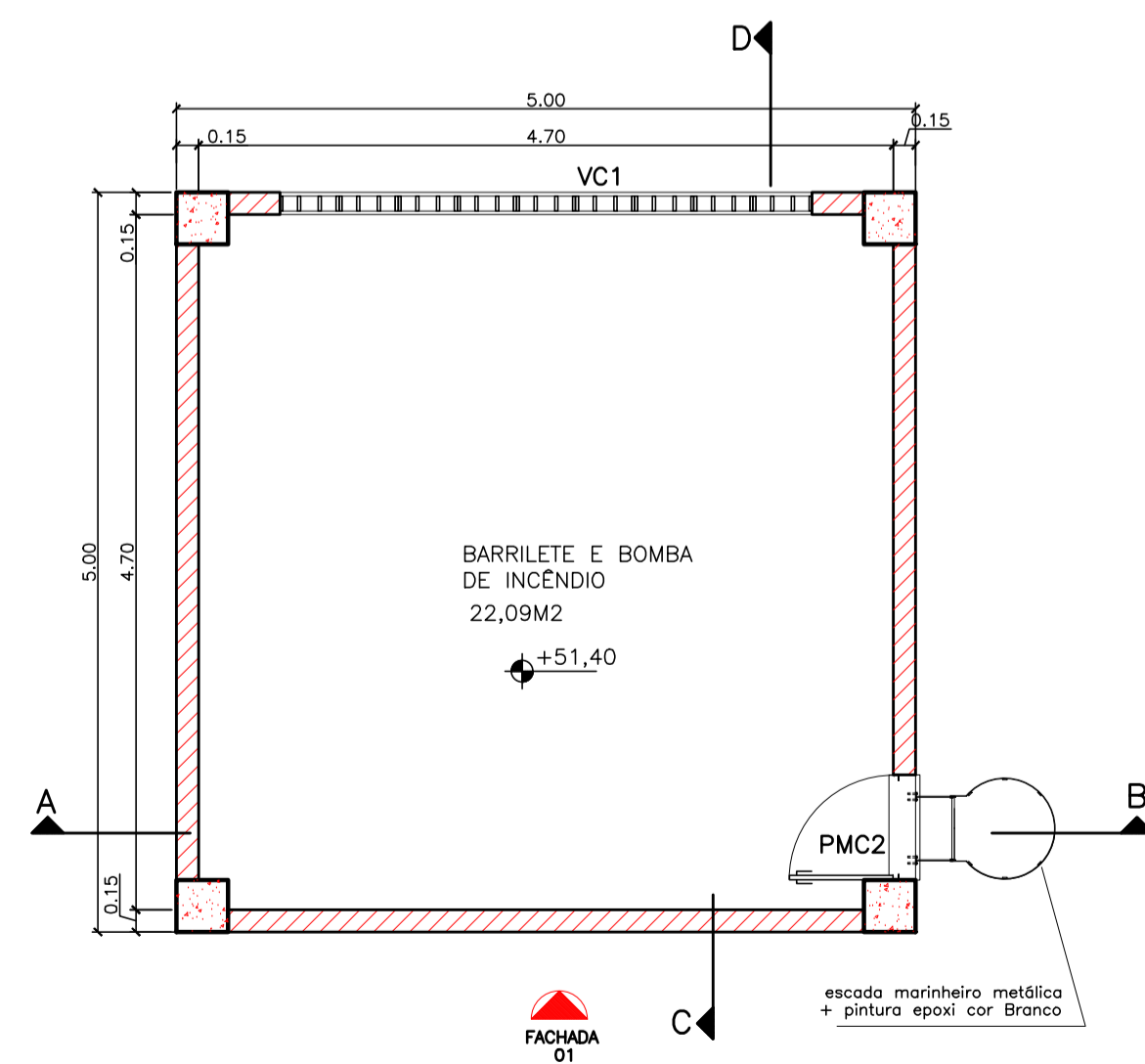

PLANTA BAIXA - 2º PAVTO  
BARRILETE E BOMBA DE INCENDIO - esc.1/50

QUADRO DE ESQUADRIAS			
Nº	ESPECIFICAÇÃO	DIMENSÕES	QT.
VC1	Vão em elemento vazado de concreto 40x40cm	3,60 x 1,20	02
PMC1	Portão de abrir duplo c/ estrutura em tubo metálico e fechamento em chapa de aço galvanizado - parte superior com painel fixo = 3,60 x 0,90 - parte inferior com 2 portões de abrir = 3,60 x 3,20	3,60 x 4,10	01
PMC2	Portão de abrir c/ estrutura em tubo metálico e fechamento em chapa de aço galvanizado	0,80 x 2,10	03

Nº.	DESCRIÇÃO	RESP.	DATA
05			
04			
03			
02			
01			

**REVISÃO**

**GOVERNO DO ESTADO DO ESPÍRITO SANTO**

SECRETARIA DE ESTADO DA EDUCAÇÃO - SEDU

**GERÊNCIA DE REDE FÍSICA ESCOLAR**

CONSÓRCIO CONTROL TEC | SETEC

**TÍTULO:** REFORMA EEEFM PROFESSOR JOÃO LOYOLA

**ENDEREÇO:** R. Barnabé do Nascimento Neves - Serra Centro, Serra - ES, 29176-035

**PRANCHA:** CASTELO D'ÁGUA **PROJETO:** ARQUITETÔNICO

**SUBSECRETÁRIO ESTADUAL:** ALEXANDRE AQUINO DE FREITAS CUNHA

**GERENTE DA GERFE:** MARCELO AMORIM GONÇALVES **ESCALA:** INDICADA **UNIDADE:** METRO

**COORDENADOR GERAL:** ERICO DA SILVA GUERRA **CREA-BR:** 0600542770 **CAU-ES:** A148723-0

**AUTOR PROJETO:** FERNANDA S. PLACIDO **CAU-ES:** A148723-0

**CO-AUTOR PROJETO:**

**RESPONSÁVEL TÉCNICO:**

**ARQUIVO:** SER36-P02-AQ-E-R0-01.dwg **DESENHO:**

**REFERÊNCIA:** CASTELO D'ÁGUA **FOLHA:** 02/02

**FORMATO:** A1 **OBSERVAÇÕES:** **DATA:** JUL/21 **VISTO:** **REVISÃO:**

## ASSINATURAS (4)

Documento original assinado eletronicamente, conforme MP 2200-2/2001, art. 10, § 2º, por:

**FERNANDA DA SILVA PLÁCIDO**

ARQUITETA - CONTROLTEC  
GERFE - SEDU - GOVES  
assinado em 31/03/2022 08:55:15 -03:00

**WILSON RODRIGUES GONÇALVES**

COORDENADOR DE PROJETOS - CONTROLTEC  
GERFE - SEDU - GOVES  
assinado em 31/03/2022 16:35:37 -03:00

**GUSTAVO ALMEIDA DE OLIVEIRA CHAVES**

COORDENADOR GERAL - CONTROLTEC  
GERFE - SEDU - GOVES  
assinado em 31/03/2022 10:11:19 -03:00

**ERICO DA SILVA GUERRA**

COORDENADOR GERAL - CONTROLTEC  
GERFE - SEDU - GOVES  
assinado em 31/03/2022 09:31:14 -03:00



**INFORMAÇÕES DO DOCUMENTO**

Documento capturado em 31/03/2022 16:39:31 (HORÁRIO DE BRASÍLIA - UTC-3)  
por ANDRÉIA SEGLIA (TEC DE EDIFICACOES - CONTROLTEC - GERFE - SEDU - GOVES)  
Valor Legal: ORIGINAL | Natureza: DOCUMENTO NATO-DIGITAL

A disponibilidade do documento pode ser conferida pelo link: <https://e-docs.es.gov.br/d/2022-0FC301>